



การไฟฟ้าส่วนภูมิภาค
PROVINCIAL ELECTRICITY AUTHORITY

เลขที่ ก.ต.กฟส.(ปบ) ๒๕๖๗ /๒๕๖๗
ชื่อผู้รับ นายพัทธนันท์ พิชราสุวรรณมงคล
ชื่อผู้ส่ง นางบุปผา แสนม่อง

Switching Deadline

10 ธ.ค. 67

วันที่ ๔ ธันวาคม ๒๕๖๗
ตำแหน่ง อ.ก.ปบ.(ก.๓)
ตำแหน่ง ชจก.(ล) ปฏิบัติงานแทน ผจก.กฟส.กำแพงแสน

ด้วยการไฟฟ้าสาขา กำแพงแสน จะขอตัดไฟเพื่อปฏิบัติงานเพื่อเชื่อม DDE ฟีดเดอร์ ๒ สถานีไฟฟ้า ท่วมะภา ๒ ตามแผนผังสังเขปแนบ จำนวน ๑ แผ่น ดังนี้

ที่	ฟีดเดอร์	วัน/เดือน/ปี	ตั้งแต่เวลา	ถึงเวลา	ลักษณะงานที่ปฏิบัติ/บริเวณ	จาก	ถึง	ผู้ควบคุมงาน
๑.	TMW02	11 ธ.ค.67	09.00 น.	12.00 น.	เชื่อม DDE	DIS ชั่วคราว แยกหนองจิก	TMU05R-02 แยกหนองจิก	นายศักรินทร์ จิตติชานนท์ ชผ.ปบ.

พื้นที่ที่มีผู้ใช้ไฟได้รับผลกระทบด.ทุ่งลูกนก.....

ผู้ประสานงานการดับไฟ ชื่อ นายศักรินทร์ จิตติชานนท์ ตำแหน่ง ชผ.ปบ. โทร ๐๘๑-๕๕๒๕๘๘๖

พื้นที่ ที่ขอตัดไฟปฏิบัติงานมีสายเคเบิลใยแก้วนำแสงของ กฟภ. (หากมีโอกาสชำรุด ผศ.สรส.(๑.๓) จะไปตรวจสอบก่อนปฏิบัติงาน)

๑. มีสายเคเบิลใยแก้วนำแสง ๑.๑ มีโอกาสชำรุด ๑.๒ ไม่มีโอกาสชำรุด
๒. ไม่มีสายเคเบิลใยแก้วนำแสง
๓. พิกัดพื้นที่ดับไฟ ๓.๑ เริ่มต้น Lat ๑๔.๐๒๕๒๕๙ Long ๙๙.๘๘๘๘๖๖
๓.๒ สิ้นสุด Lat ๑๔.๐๒๓๕๖๖ Long ๙๙.๘๘๕๒๐๙

(นางบุปผา แสนม่อง)
ตำแหน่ง ชจก.(ล) ปฏิบัติงานแทน
ผจก.กฟส.กำแพงแสน

สำหรับแผนควบคุมการจ่ายไฟ (ผคฟ.) กฟภ.๓

เรียน อ.ก.ปบ.(ก.๓)

ผคฟ. พิจารณาแล้วเห็นควร

อนุมัติให้ดับไฟตามคำขอชื่อ ฟีดเดอร์ TMW2 จาก DIS ต.แยกหนองจิก TMU5R-02
ในวันที่ 11 ธ.ค.67 ตั้งแต่เวลา 09.00 น. ถึง 12.00 น. ตามใบสั่งทำสวิชชิ่งเลขที่ 1853/2567

อนุมัติให้ดับไฟตามคำขอชื่อ ฟีดเดอร์ จาก ถึง
ในวันที่ ตั้งแต่เวลา น. ถึง น. ตามใบสั่งทำสวิชชิ่งเลขที่

พนักงานศูนย์ฯ นาย นพิต ราษฎร์นิยม ประสานงานการขอตัดไฟกับ นายศักรินทร์ จิตติชานนท์.

สำหรับผู้อนุมัติ

ที่ ก.๓ กปบ.(คฟ.)

เรียน ผจก. กฟภ. กฟภ.

อก.บช.(ก.๓), อก.วร.(ก.๓)

อนุมัติ และแจ้ง จป. เพื่อตรวจสอบความปลอดภัย
พร้อมทั้งส่งข้อมูลแจ้งแผนดับไฟลงใน www.pea.co.th

(นายศักรินทร์ จิตติชานนท์)
กศ.๕ 1ทพ นพ.คฟ.

ขั้นตอนการสวิชชิ่ง 2 แผ่น

แผนผังแนบ 2 แผ่น



ผจพ. (สถานี)

เพื่อทราบ และจัดพนักงานเข้าปฏิบัติงานร่วมกับศูนย์ฯ นครปฐม
ตั้งแต่เวลา - น. เป็นต้นไป จนกว่างานจะแล้วเสร็จ

(นายเลอพงศ์ แก่นจันทร์)

รท.ปบ.(ก3) ปฏิบัติงานแทน อ.ก.ปบ.(ก3)

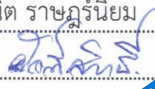
ใบสั่งทำสวิตชิง

1. สถานที่ทำงาน	บริเวณแยกหนองจิก				
2. กำหนดวันที่ทำงาน	11 ธ.ค. 67	ระหว่าง	09.00 น.	ถึง	12.00 น.
3. ผู้ขอทำงาน	กฟส.กฟส.	งานที่ทำ	เชื่อม DDE	ตามใบขอปฏิบัติงาน 1853/2567	
4. เตรียมการสวิตชิงโดย	นายพนิต ราษฎร์นิยม			วันที่	8 ธันวาคม 2567
5. ตรวจสอบสวิตชิงโดย				วันที่	8 ธันวาคม 2567
6. อนุมัติสวิตชิงโดย				วันที่	8 ธันวาคม 2567
7. สั่งทำสวิตชิงโดย	1. นายจิรวัฒน์, นายวัฒนา, นายพิชชา, นายวิรัช, นายอมร (กะ1 00.00 น. - 08.00 น.) 2. นายนครินทร์, นางสาวพิชชา, นายณัฐกาญจน์, นายสุธี, นายสามารถ (กะ2 08.00 น. - 16.00 น.) 3. นายศุภสวัสดิ์, นายอนุสรณ์, นายธนิต, นายวรรณพงษ์, นายมนโชน (กะ3 16.00 น. - 24.00 น.)				

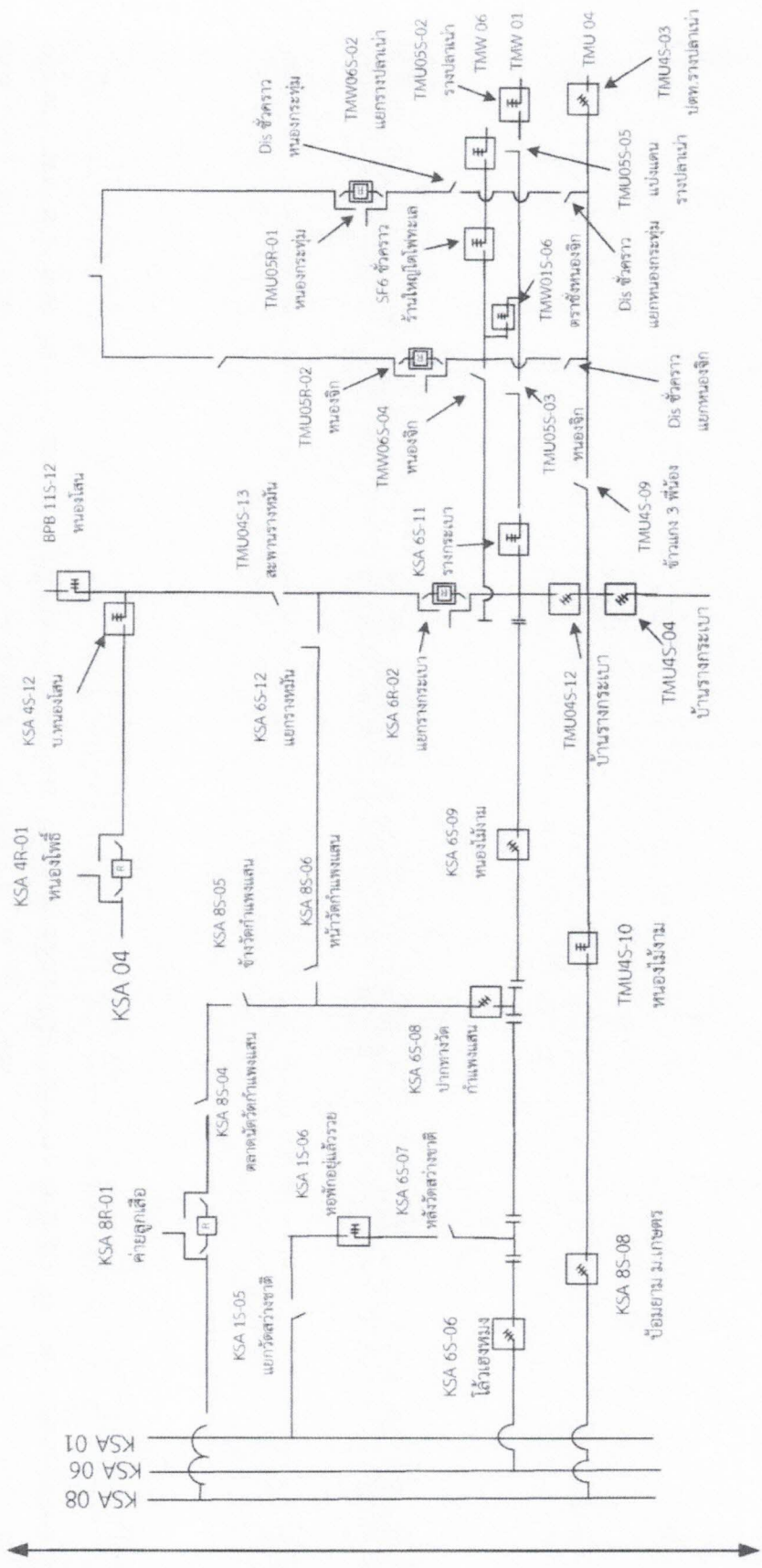

ที่	รหัสอุปกรณ์	สภาพอุปกรณ์ ปกติก่อน ดำเนินการ	ดำเนินการ	เวลา	ผู้ดำเนินการ	ผู้สั่งการ	หมายเหตุ
1	ตรวจสอบอุปกรณ์ป้องกันและตัดตอน ก่อนทำการสวิตชิง						
2	TMW02VB-01	"ON" Auto Reclose	"OFF" Auto Reclose		TMW	-	-
3	TMU05R-01	Normal	Nonreclosing, ALT		กฟส.	R	หนองกระทุ่ม
4	TMU05R-02	Normal	Nonreclosing, ALT		กฟส.	R	หนองจิก
5	- ย้ายโหลด TMW02 บางส่วน (เปลี่ยนทางการจ่ายไฟ)						
6	TMU04S-15	ปลด	ล๊اب		กฟส.	DIS	บ้านทุ่งกระถิน
7	TMU05R-02	ล๊اب	ปลด		กฟส.	R	หนองจิก
8	SW.LOAD	ล๊اب	ปลด		กฟส.	R	หนองจิก
9	- ดับไฟ เวลา 08.30 น.						
10	DIS ชั่วคราว	ล๊اب	ปลด(ใช้โหลดบัสเตอร์)		กฟส.	DIS	แยกหนองจิก
11	แจ้งกฟส.กฟส.ตรวจสอบ SF6 TMW01S-06 トラข้างหนองจิก สถานะ Off พร้อมล๊อคคาน (ตามผังแนบ)						
12	แจ้งกฟส.กฟส.ตรวจสอบ SF6 ชั่วคราว ร้านใหญ่โตโพทะเล สถานะ Off พร้อมล๊อคคาน (ตามผังแนบ)						
13	แจ้งผู้ควบคุมงาน ทำการเทสไฟ, ข้อตกลงจุดจุด G1						
14	แจ้งผู้ควบคุมงาน ทำการเทสไฟ, ข้อตกลงจุดจุด G2						
15	หลังจากดำเนินการแล้วเสร็จ พร้อมลงข้อมูลใน WE SAFE เรียบร้อย						
16	แจ้งพื้นที่ดับไฟให้ผู้ควบคุมงานรับทราบและปฏิบัติงานได้						
17	TMW02VB-01	"OFF" Auto Reclose	"ON" Auto Reclose		TMW	-	-
18	TMU05R-01	Nonreclosing, ALT	Normal		กฟส.	R	หนองกระทุ่ม
สิ้นสุด Switching ช่วงเช้า							
19	เมื่อผู้ควบคุมงาน ปฏิบัติงานแล้วเสร็จ พร้อมจ่ายไฟ						
20	TMW02VB-01	"ON" Auto Reclose	"OFF" Auto Reclose		TMW	-	-
21	TMU05R-01	Normal	Nonreclosing, ALT		กฟส.	R	หนองกระทุ่ม
22	แจ้งผู้ควบคุมงาน ทำการปลดข้อตกลงจุดจุด G1						
23	แจ้งผู้ควบคุมงาน ทำการปลดข้อตกลงจุดจุด G2						
24	หลังจากดำเนินการแล้วเสร็จ พร้อมลงข้อมูลใน WE SAFE เรียบร้อย						
25	- จ่ายไฟ						
26	DIS ชั่วคราว	ปลด	ล๊اب		กฟส.	DIS	แยกหนองจิก
27	- ย้ายโหลด TMW02 บางส่วน กลับคืน						
28	SW.LOAD	ปลด	ล๊اب		กฟส.	R	หนองจิก

ที่	รหัสอุปกรณ์	สภาพอุปกรณ์ ปกติก่อน ดำเนินการ	ดำเนินการ	เวลา	ผู้ดำเนินการ	ผู้สั่งการ	หมายเหตุ	
29	TMU05R-02	ปลด	สับ คง Nonreclosing,ALT		กพส.		R	หนองจิก
30	TMU04S-15	สับ	ปลด(ใช้โหลดบัสเตอร์)		กพส.		DIS	บ้านทุ่งกระถิน
31	TMW02VB-01	"OFF" Auto Reclose	"ON" Auto Reclose		TMW		-	-
32	TMU05R-01	Nonreclosing, ALT	Normal		กพส.		R	หนองกระทุ่ม
33	TMU05R-02	Nonreclosing, ALT	Normal		กพส.		R	หนองจิก
สิ้นสุด Switching ทั้งหมด								



สถานการณ์จ่ายเพลิงปฏิบัติงาน

11 ธันวาคม 2567

-  จุดที่ปฏิบัติงาน
-  พื้นที่ดับไฟ
-  จุด Shot Ground

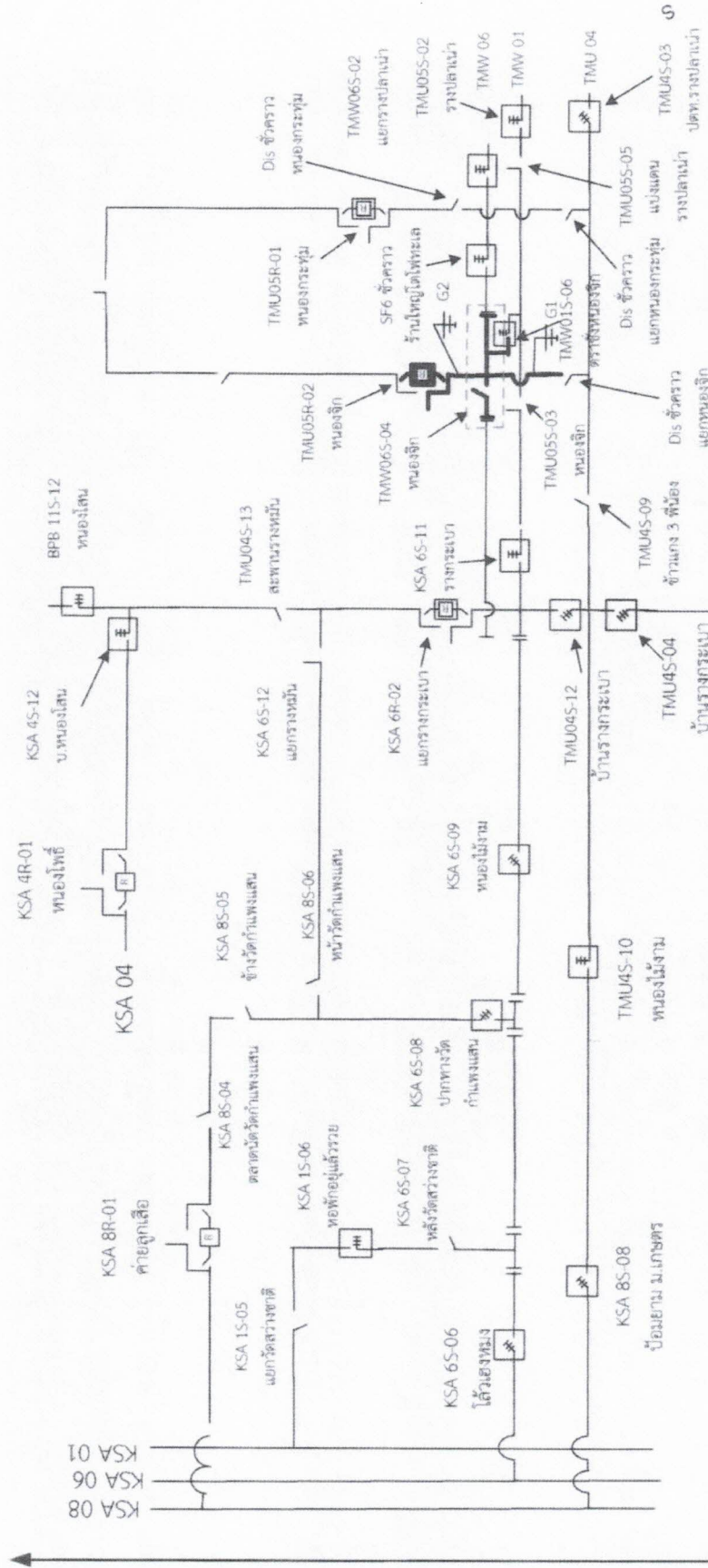

ไปสุพรรณ

สถานการณ์จ่ายไฟตอนปฏิบัติงาน

11 ธันวาคม 2567

- จุดตั้งปฏิบัติงาน
- พื้นที่ดับไฟ
- จุด Shot Ground